

POHLED SEVERNÍ



POHLED ZÁPADNÍ



POHLED VÝCHODNÍ

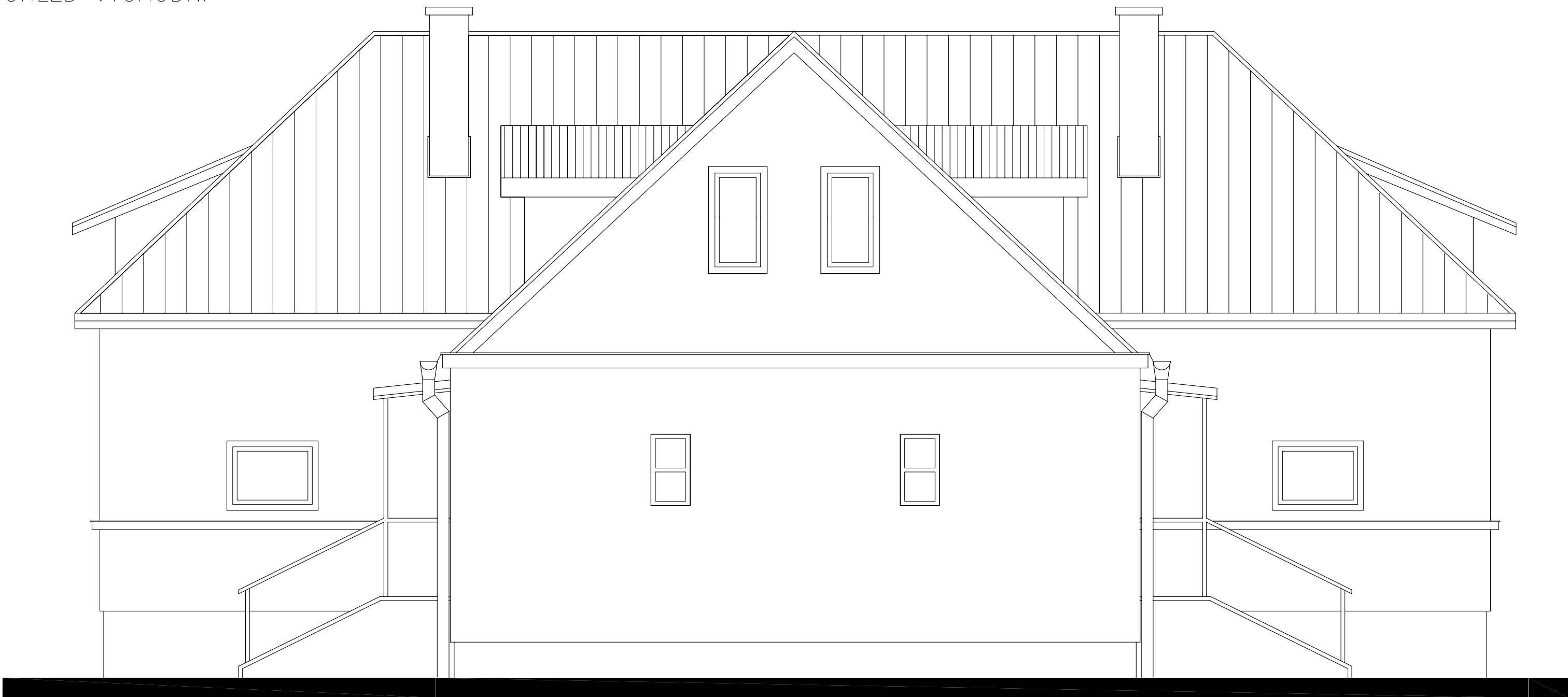

POZN:
– jižní fasáda je totožná s fasádou severní, pouze je v zrcadlově otočena

| | | | |
|--|--|-----------------|---------------------|
| ZODPOVĚDNÝ PROJEKTANT | | RAZÍTKO, PODPIS | |
| Ing. arch. Pavel Pekár ulice Čoupkových 4, 624 00 Brno tel.: +420 606 268 954 email : atelier@pparchitects.cz | | | |
| OBJEDNATEL | Česká republika - Agentura ochrany přírody a krajiny ČR Nuselská 39, 140 00 Praha 4 | | |
| ZHOTOVITEL | P.P. Architects s.r.o. Horova 38b, 616 00 Brno | | |
| NÁZEV AKCE | | DATUM | 03/2010 |
| DEMOLICE TERÉNNÍ STANICE CHKO SE STODOLOU par.č. 750/1, 750/2, st.48, st.49, k.ú.Suchdol v Moravském krasu | | STUPEŇ | DPS |
| | | ČÍSLO PARÉ | |
| ZPRACOVATEL ČÁSTI | P.P. Architects s.r.o., Horova 38b, 616 00 Brno | OZN. OBJEKTU | PROJEKTOVÁ ČÁST |
| VYPRACOVAL | Ing.arch.Pavel Pekár, Ing.Josef Cabák | | |
| ČÁST | STAVEBNÍ ČÁST | | |
| NÁZEV VÝKRESU | POHLEDY - TERÉNNÍ STANICE CHKO | MĚŘÍTKO 1:50 | ČÍSLO VÝKRESU 05 |